



www.DeBronZorgtVoorU.be

De Bron vzw

Godveerdegemstraat 69 - 9620 ZOTTEGEM

09 432 10 00

BASISDOSSIER LDC DE BRON - ZOTTEGEM

1. Voorgenomen activiteiten
2. De organisatiestructuur
3. De feitelijke leiding
4. De verwantschappen en nauwe banden met andere personen
5. Code goed bestuur

1. Voorgenomen activiteiten

Het lokaal dienstencentrum (LDC) is een open huis waar mensen uit Zottegem en de ruime buurt elkaar kunnen ontmoeten en nieuwe sociale contacten kunnen uitbouwen.

Het centrum is de plek bij uitstek voor wie actief ouder wil worden. Samen met de talrijke lokale verenigingen is het lokaal dienstencentrum één van de vele schakels om met een aanbod van sportieve, recreatieve, vormende en informerende activiteiten, de uitdaging van het actief ouder worden aan te gaan. In het lokaal dienstencentrum kan iedereen met een zorgvraag terecht voor informatie en advies. Op die manier kunnen wij de juiste zorg op maat aanbieden, en eventueel correct doorverwijzen.

Om langer thuis wonen mogelijk te maken biedt het lokaal dienstencentrum, naast andere lokale partners, een aantal ondersteunende diensten aan. We voorzien dagelijks een gezonde warme maaltijd. Wie minder mobiel is, kan beroep doen op onze dienst voor minder mobiele vervoer.

2. Organisatiestructuur

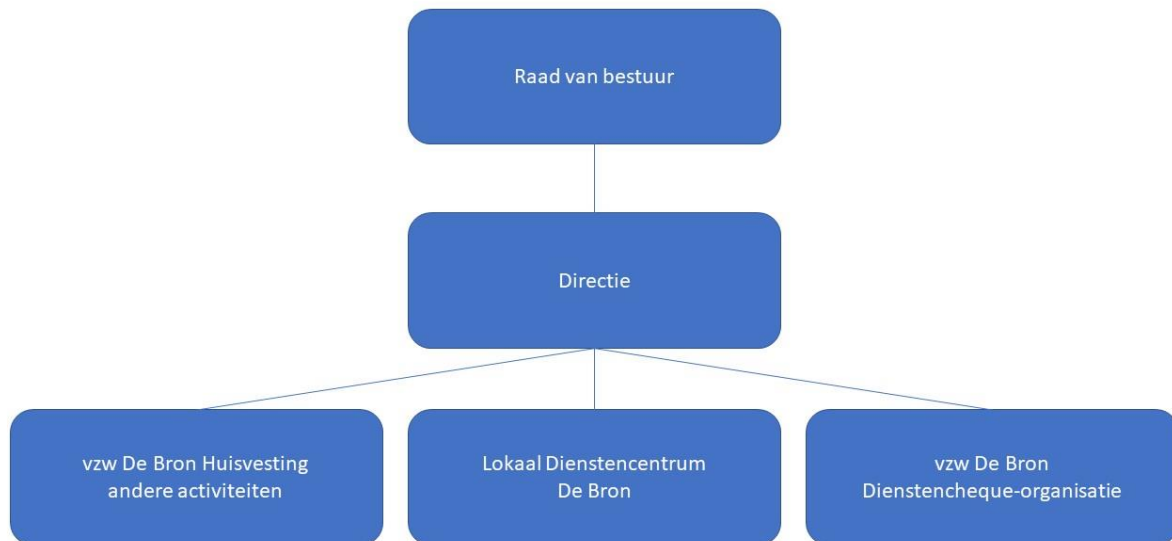

3. Feitelijke leiding

Centrumleider LDC De Bron

Mevr. Melissa Liedts

Melissa.liedts@sezz.be

09 432 10 79

Algemeen directeur vzw De Bron

Mevr. Ellen Veeckman

Ellen.veeckman@sezz.be

09 432 10 07

Gedelegeerd bestuurder vzw De Bron

Dhr. Roland De Bosscher

Roland.debosscher@sezz.be

09 364 86 20

4. Verwantschappen en nauwe banden met andere personen

Vzw De Bron is een autonome vzw met een sterke verbondenheid met vzw AZ Sint-Elisabeth Zottegem.

Daarnaast onderhoud vzw De Bron goede banden met andere partners in het zorglandschap, een overzicht kan teruggevonden worden bij de samenwerkingsverbanden.

5. Code goed bestuur

Volledig raadpleegbaar via www.DeBronZorgtVoorU.be